15517 Fürstenwalde/Spree, Gartenstraße 40/41
Grundriss EG (Ausschnitt), nicht maßstäblich

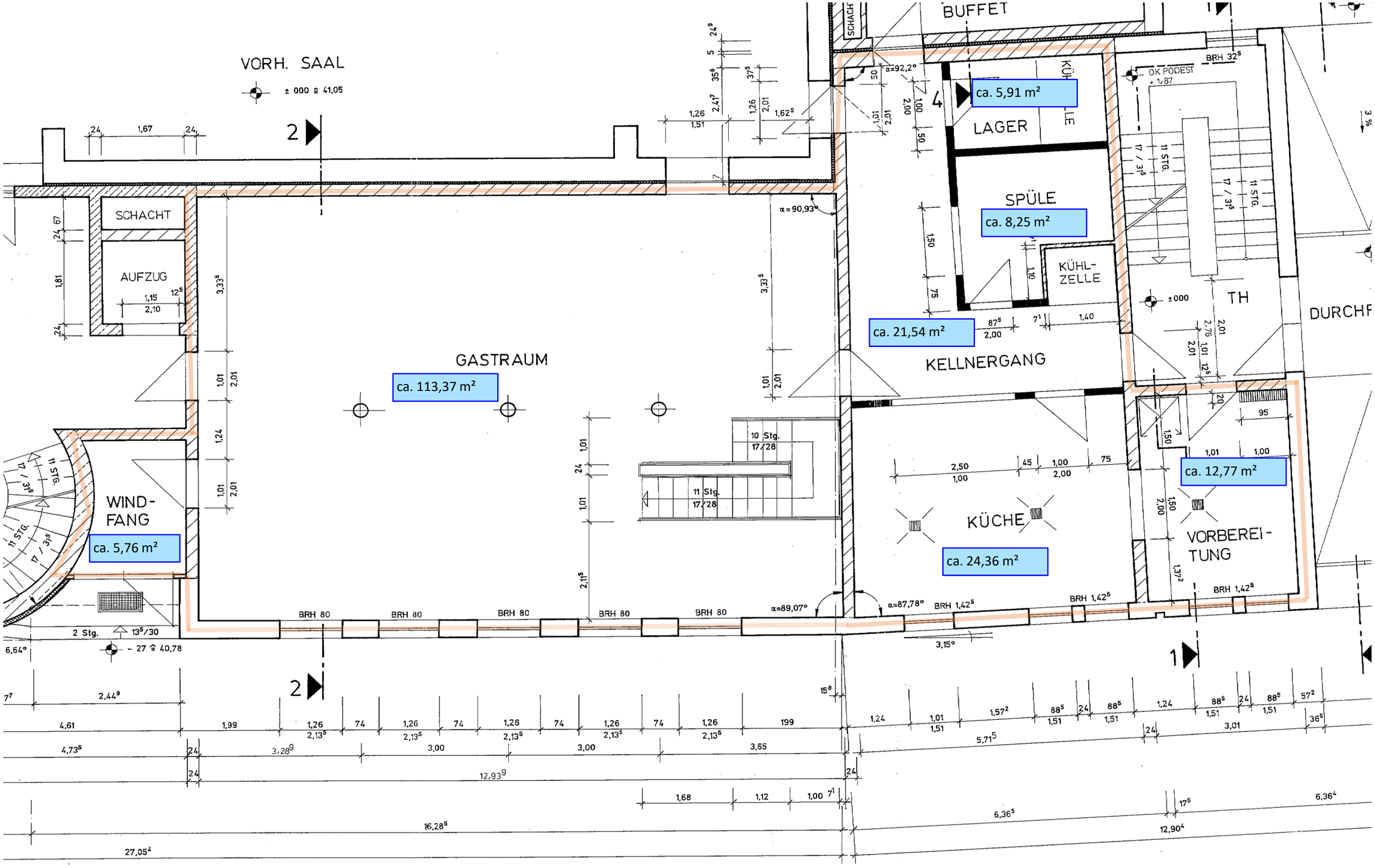
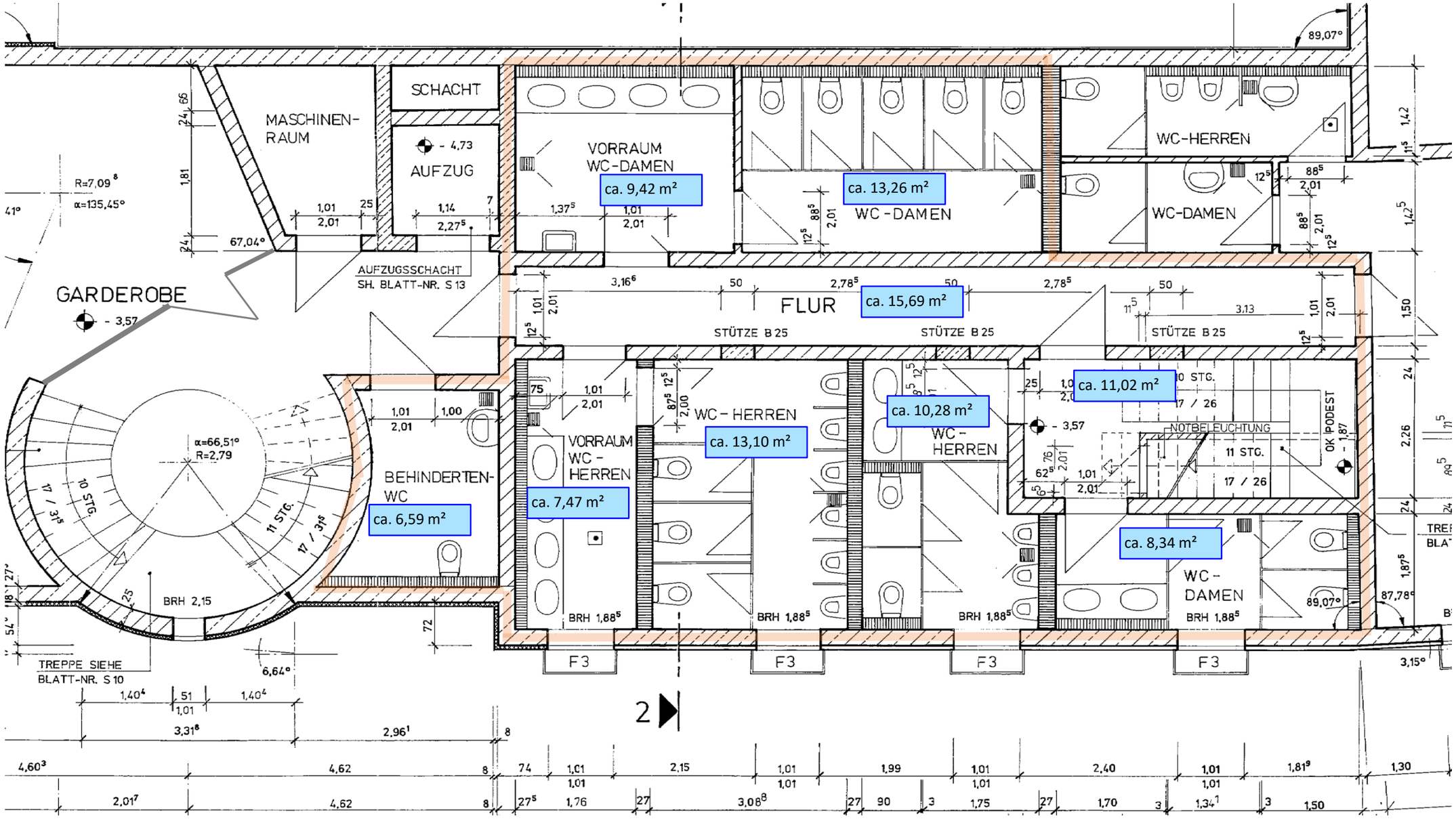
15517 Fürstenwalde/Spree, Gartenstraße 40/41
Grundriss KG (Ausschnitt), nicht maßstäblich